



Samsung GALAXY
EDICIÓN ILIMITADA
FAMILIA

LEARN MORE

Aplican restricciones.

aviso-oportuno.com.mx inmuebles | empleos | vehículos | varios |
anúnciate

Twitter Facebook RSS

Suscríbete por internet o llame al 5237-0800

nubes 15/29°

EL UNIVERSAL.mx
METRÓPOLI

EDICIÓN DIGITAL
SUSCRÍBASE AHORA

Inicio | Aviso Oportuno | Secciones | Suplementos | Minuto x Minuto | Ed. Impresa | Opinión | Universal TV | C. Deportiva | Regionales | Revistas | Comunidad | Multimedia |
Servicio | **Metrópoli** | Edomex | Red Política | Estados | El Mundo | Cartera | Tu cartera | PYMES | Espectáculos | Cultura | Estilos | C. Deportiva | Sociedad | Obituarios

El Universal | Secciones | **Metrópoli**

Bicicleta, transporte más efectivo en 'hora pico'

Esta mañana se realizó un desafío en el que participaron bicicletas, motocicletas, usuarios de transporte público y automovilistas, para conocer el medio más rápido

Like 829

Twitter 195

Ciudad de México | Martes 13 de noviembre de 2012
Rafael Montes | El Universal
11:46

Comenta la Nota

Tres **bicicletas** resultaron vencedoras en el **Desafío Modal** que se celebró esta mañana como una prueba para evaluar qué **medio de transporte** en la ciudad es más eficiente y rápido durante las **horas pico**.



BICICLETA Este desafío también se realizó en otras 20 ciudades del país. (Foto: ARCHIVO/ELUNIVERSAL)

LO MÁS

Leído En video Enviado Comentado

- 'Que detengan al desgraciado': padre de niño muerto en cine
- Carlos Loret de Mola** Agritos en el gabinete
- Chicharito** va por récord de Solksjaer
- Bajo Reserva** Washington pregunta por la Policía Federal
- Exhuman crudeza de la Conquista

PUBLICIDAD



De cuatro bicicletas, cuatro automóvil, cuatro usuarios de transporte público, cuatro motocicletas y cuatro peatones, las bicicletas de Fernando Rueda, Irene García y Daniel Román fueron las primeras en llegar desde el Parque de los Venados, en la delegación Benito Juárez, al parque Abraham Lincoln, en la delegación Miguel Hidalgo.

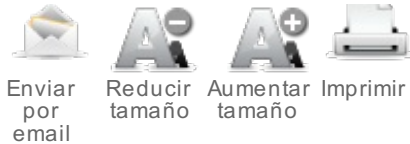

Todos salieron alrededor de las 8:10 de la mañana desde el punto de partida ubicado junto al edificio delegacional Benito Juárez, en avenida División del Norte.

Fernando Rueda hizo 26 minutos con 54 segundos; Irene García 28 minutos con 39 segundos y Daniel Román 33 minutos con 38 segundos; mientras que el primer automóvil arribó a la hora con 43 segundos.

Este desafío tenía como objetivo evidenciar que la bicicleta es el medio de transporte más efectivo, ecológico, saludable y rápido en horas pico. Sin embargo es al vehículo que menos recursos se le destinan de los presupuestos para transporte.

Ante ello, los organizadores de la prueba como **BiciRed** y el **Instituto de Políticas para el Transporte y el Desarrollo** ITDP (por sus siglas en inglés), reactivarán la demanda hecha a gobiernos y legisladores para destinar cinco por ciento del presupuesto de transporte en infraestructura para bicicletas y peatones.

Este desafío también se realizó en otras 20 ciudades del país. Detrás de las bicicletas llegaron dos motocicletas más y en sexto lugar un usuario de transporte público.

lsvj

Compartir



Comenta la Nota



Notas Relacionadas

- ▶ [Bicicleta desafía a otros transportes en hora pico](#) 20 12-11-10
- ▶ [GDF aplaude respuesta a Noche de Muertos en Bicicleta](#) 20 12-10-27



Intención de venta del San Luis llevaría Liga MX a Veracruz

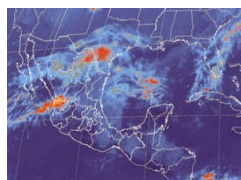

Se estaciona frente frío en Coatzacoalcos



Recuerdan en spot a primer gobernador veracruzano



Capturan a Cocodrillator en Puerto de Veracruz



Catemaco, posible solución para Demi Moore

DESTACAMOS

ESPECTÁCULOS



Rihanna, semidesnuda en revista

Dejó ver su figura en la portada de GQ

DESTINOS



Un viaje gastronómico en medio de los Alpes

La Dama del Léman es una nueva atracción turística que ofrece delicias culinarias

DE10.MX



Si tanto nos gustan, deberíamos cuidarlas

'Por amor a las tetas' es una campaña mal entendida y sí muy valiosa



EL UNIVERSAL

SIGUENOS EN:



[DIRECTORIO](#) [CONTÁCTANOS](#) [CÓDIGO DE ÉTICA](#) [CÓMO CUBRIMOS LA VIOLENCIA](#) [PUBLICIDAD](#) [AVISO](#)

SECCIONES

NACIÓN • METRÓPOLI • ESTADOS • EL MUNDO • CARTERA • TU CARTERA • PYMES • ESPECTÁCULO • CULTURA • ESTILOS • CIENCIA • TECNO • MENÚ • AUTOPISTAS • DESTINOS • SOCIEDAD • DE ÚL

OTROS SITIOS DE EL UNIVERSAL

- CENTRAL DEPORTIVA
- RED POLÍTICA
- EL GRÁFICO
- DE10
- DOMINGO
- CLASE.IN
- OBITUARIOS

SERVICIOS

- AVISO OPORTUNO
- AGENCIA INTERNET
- SUSCRIPCIONES
- AUTOCOMPRO
- AGENCIA DE NOTICIAS
- AGENCIA DE NOTICIAS RADIO

EL UNIVERSAL MULTIMEDIA

- EL UNIVERSAL MÓVIL
- EL UNIVERSAL RADIO
- EL UNIVERSAL TV

Advertisement X Close

Somos amigos de la naturaleza.

COMPRA UN HONDA

